



難波の梅小だより

学校通信 NO. 6

令和 5 年 8. 25

難波の梅小学校

難波の梅小ホームページアドレス <http://www.ama-net.ed.jp/school/E04/index.html>

2学期が始まります

35 日間の夏休みが終わり、いよいよ 2 学期がスタートします。大きな事件・事故等の連絡がなく、大変嬉しく思います。私は、自転車で通勤していますが、朝の通勤時に少し気温が下がったように感じるものの、日中はまだまだ暑い日が続いています。熱中症に細心の注意を払いながら、教育活動を進めてまいります。

8 月 15 日には、台風 7 号が近畿地方を直撃し、各地で大きな被害が発生しました。被災された方々にお見舞いを申し上げますとともに、復興をお祈りいたします。本校は幸いにも大きな被害が確認されませんでしたので、ご安心ください。8 月 9 日は、最も台風が発生する時期でもあります。この度、近年の非常変災による被害状況を踏まえて、児童の安全を確保するため、尼崎市教育委員会が「非常変災時における臨時休業の判断基準(方針)」を一部改正いたしました。本日、「大雨警報等の発表等に伴う学校園の臨時休業等の対応について」という文書を配布しておりますので、ご確認ください。主な改正内容は次の通りです。

<改正内容>

授業日当日の在校園時間帯に大雨警報等が発表される可能性が高く、児童等の安全を確保する必要があると教育委員会が判断した場合、各学校園が前日又は午前 7 時時点で臨時休業を決定します。

臨時休業を決定した際には、ミマモルメ等にて連絡させていただきます。改正内容の詳細については、別紙をご覧ください。また、翌日、警報が発表される可能性がある場合には、ご家庭内での事前打合せ、準備等を必ずしていただきますよう、よろしくお願いいたします。

今年の夏の甲子園では、慶應義塾高校が脚光を浴びていました。中でも髪型が話題になるところがありました。その髪型について、森林監督が次のようにコメントしていました。

坊主頭になっていること、それ自体は大きな問題ではありません。より真剣に考えなければならないのは、「高校野球と言えばやはり坊主頭が主流。そこから飛び出るのは嫌だな」と考えてしまう同調圧力、あるいは「昔から坊主頭が当たり前なのだから、それでいいじゃないか」という旧態依然とした、習わしに倣っただけの思考停止。そちらのほうが罪深いと思います。

何事にも不易と流行があると思います。予測不可能な時代を生き抜いていくために、子供たちにどんな力をつける必要があるかをしっかり考え、教職員一同力を合わせて 2 学期も取り組んでまいります。

【8月・9月の行事予定】

諸費引き落とし 9/4、9/15

<p>8月</p> <p>25日(木)始業式 委員会(アルバム写真予備) (1~4年 11:30頃, 5・6年 12:30頃下校)</p> <p>28日(月)代表委員会 身体測定6年 (31日まで12:30頃下校)</p> <p>29日(火)夏休み作品展 自然学校説明会 ↓ 身体測定5年</p> <p>30日(水) 身体測定4年</p> <p>31日(木) 身体測定3年</p> <p>9月</p> <p>1日(金)給食開始 出前授業(5年) 身体測定2年</p> <p>4日(月)身体測定1年</p> <p>5日(火)朝会 身体測定あおば1・2年</p>	<p>6日(水)クラブ 視力検査6年</p> <p>7日(木)視力検査5年</p> <p>8日(金)視力検査4年</p> <p>11日(月)視力検査3年</p> <p>12日(火)視力検査2年</p> <p>13日(水)視力検査1年</p> <p>14日(木)視力検査あおば1・2年</p> <p>18日(月)敬老の日</p> <p>19日(火)集会</p> <p>20日(水)消防署見学(3年)</p> <p>22日(金)オープンスクール 出前授業(1年) クリーン作戦 引き渡し訓練</p> <p>23日(土)秋分の日</p> <p>27日(水)クラブ</p> <p>28日(木)5校時終了後下校</p> <p>29日(金)月曜時間割</p>						
<p>10月行事予定</p> <table border="0" style="width: 100%;"> <tbody> <tr> <td>3日(火)朝会</td> <td>4日(水)委員会</td> <td>16日(月)~20日(金)自然学校(5年)</td> </tr> <tr> <td>25日(水)クラブ</td> <td>27日(金)就学時健康診断</td> <td></td> </tr> </tbody> </table>		3日(火)朝会	4日(水)委員会	16日(月)~20日(金)自然学校(5年)	25日(水)クラブ	27日(金)就学時健康診断	
3日(火)朝会	4日(水)委員会	16日(月)~20日(金)自然学校(5年)					
25日(水)クラブ	27日(金)就学時健康診断						



※ 毎週木曜日は定時退勤日となっています。ご理解ご協力をお願い致します。

※ スクールカウンセラー来校予定日 9月8日(金)、15日(金)、22日(金)

*夏休み作品展(保護者鑑賞)

日時 8月 29日(火) 15時~16時
8月 30日(水) 15時~16時

場所 生活科室(1・2年生)
視聴覚室(3・4年生)
理科室(5・6年生)

工夫をこらした作品の数々を
ぜひご覧ください♪

スリッパ・名札をお持ちください

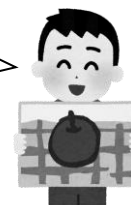

*放課後学習について

9月4日(月)から8日(金)までの期間は、従来の放課後学習に加えて、夏休みの補充学習に取り組みます。

*バス停への駐車について

お子様の送り迎えの際にお車を正門前のバス停に駐車されている方がいらっしゃいます。警察から、バス停への駐車は禁止になっていると指導を受けています。送り迎えは、徒歩か自転車でしていただくようご協力、よろしくお願いいたします。

8月9月の生活目標 『 すみずみまで丁寧にそうじをしよう 』