11月 ＜行事予定＞

日	曜日	行　事　予　定
２日	水	図工展（児童鑑賞日）　　連合体育大会予備日（６年）
３日	木	文化の日
４日	金	図工展（午前…児童鑑賞　　14:40～16:30……保護者鑑賞）
５日	土	オープンスクール（２～４校時） 図工展（9:30～15:30……保護者鑑賞）
７日	月	代休日
１０日	木	尼崎市小学校音楽会（アルカイックホール　４年生）
１１日	金	朝ランニング開始
１４日	月	朝会　　クラブ活動
１６日	水	避難訓練　　わくわく浜っ子タイム
１７日	木	視聴覚教室
１８日	金	５校時終了後下校（全学年）
２１日	月	集会　　委員会・代表委員会
２２日	火	個別懇談会　　学力到達度調査（５年）
２３日	水	勤労感謝の日
２４日	木	個別懇談会
２５日	金	個別懇談会
２８日	月	個別懇談会
３０日	水	社会見学（１・２年）

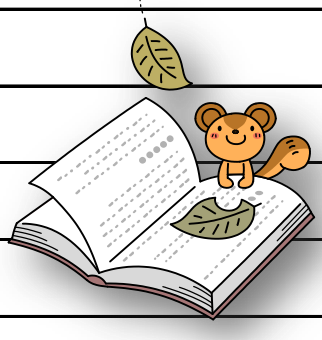

＜１２月の主な予定＞

１２月　８日（木）ランニング大会

１２月２１日（水）給食終了　　校外児童会・集団下校

１２月２２日（木）終業式　　大掃除