

おたまじゃくし



尼崎市立 立花西小学校 2014.4.8

立花西小学校 1年学年だより NO. 1

ご入学おめでとうございます

お子様のご入学を心よりお祝い申し上げます。保護者のお喜びもひとしおのことと存じます。希望に胸をふくらませ、瞳を輝かせている1年生の顔は、新学期の学校を明るく活気づけてくれます。

いよいよ今日から小学校生活が始まりました。一人ひとりが集団生活を通して、心豊かにたくましく成長されるよう、担任一同力を合わせ、努力してまいりたいと思っています。保護者の皆様方のご支援とご協力をいただきますよう、1年間、どうぞよろしく願いいたします。

1組担任…飛田 恵子 (とびた けいこ) 2組担任…笹倉 瑞貴 (ささくら みずき)

3組担任…大園 彩加(おおぞの あやか) 4組担任…尾崎 有里 (おざき ゆり)

みのり学級担任…三宅 綺 (みやけ あやき) 泉 知恵 (いずみ ともえ)

村上 久美子 (むらかみ くみこ)

4月の行事予定

月	火	水	木	金
	8 入学式 入学記念撮影	9 離任式	10	11
14 身体測定 集団下校終了	15 参観(9:35~10:20) 懇談(10:45~11:30)	16 心電図	17 尿検査	18 尿検査(予備)
21	22	23	24 給食開始	25
28 家庭訪問 5/2 まで	29 昭和の日	30 視力検査	5月9日(金)春の遠足 5月23日(金)PTA総会(3校時) 授業参観(4校時)	

今日していただきたいこと

◎今日お配りした提出書類にご記入の上、茶封筒に入れて期限 10 日（木）までにご提出ください。

※家庭調書の提出がまだの方は至急持たせて下さい。

◎登下校の道を教え、必ず通学路を通ることを教えてください。

◎欠席する時は、連絡ノートを届けてくれる人のクラスと氏名を 2 名分記入して、連絡ノートの表紙の裏に貼ってください。（兄弟でもかまいません）

*ご兄弟のほかは、なるべく 1 年生のご近所の友達の名前を書いていただけるとありがたいです。

連絡ノートを届けてくれる人の氏名用紙

例

3 年 2 組	立花 太郎
1 年 2 組	立西 花子

◎明日の用意を一緒にしてあげてください。

持ち物に名前が書いてあるか、もう一度確認してあげてください。

◎今日持ち帰った教科書 6 冊・わたしたちの道徳・こくごノート・さんすうノート
じゅうノート・連絡ノートなどに、ひらがなで組・名前を書いてください。

※身体測定の日、体操服で測定します。

測定しやすい服装にしてください。

ポニーテール等の髪型は測定のためになりますのでご配慮ください。

※わからないことがありましたら、担任におたずねください。

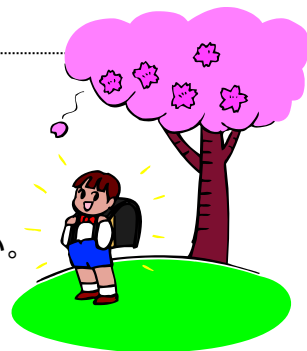

1年 学年だより 4月号

おたまじゃくし



尼崎市立 立花西小学校 2014.4.8

立花西小学校 1年学年だより NO. 2

入学当初のお知らせとお願い



- 始業時刻は8時30分です。8時から8時20分の間に登校させてください。
- 9日（水）、10日（木）は11時頃に先生と校門を出発し、下校します。
11日（金）、14日（月）は、11時30分頃に先生と下校します。16日（水）からは子どもたちだけで下校します。時間については、次回のお便りでお知らせします。
- 持ち物には、すべてひらがなで名前を書いてください。
- ノートは学校で一括購入しますので、買わないようにしてください。
- 当分の間は時間割がありません。「学年だより」の予定や持ち物を見て、用意してください。（準備の手順を教えながら、一緒に行ってください）
- 学校からのプリントや学年だより、連絡ノートは、毎日確かめてください。学校からの連絡がありましたら、連絡ノートに印かサインをお願いします。
- お休みされる場合のご家庭からの連絡は、連絡ノートに書いてください。連絡袋に入れて、必ず担任まで届けてください。
- 1年の給食は、24日（木）からです。詳しいことは後日お知らせいたします。
- 食後、薬等飲まなければいけない場合、1回分だけを給食袋に入れて自分で飲めるようにしてください。

今週の予定

月 日	予定	持ってくるもの
9日(水)	<p>☆げんきなへんじをしよう。 ☆クラスのともだちのなまえをおぼえよう。 ☆よいしせいですわろう。 ☆じょうずにトイレをつかおう。 ☆ランドセルやくつのしまいかたをおぼえよう。</p> <p>11じごろげこう</p>	<p>◎まいにちもってくるものセット</p> <p>ランドセル・なふだ・きいろのぼうし ハンカチ・ティッシュ ふでばこ(えんぴつ2Bを4ほん けしゴム・あかえんぴつ) ・れんらくノート(れんらくぶくろにいれて) ・したじき・じゆうノート・いろえんぴつ (けずって)</p> <p>○10日(木)までに提出して下さい。 *茶封筒に記載している提出物 *家庭調書(まだの人) *ぞうきん2枚(名前なし)</p>
10日(木)	<p>☆ひきだしのなかのおきかたや もちものなまえをたしかめよう。 ☆ならんでみよう。 ☆がっこうのなかをあるいてみよう。 11じごろげこう</p>	<p>◎まいにちもってくるものセット</p> <p>★〔いすカバー・たいいくかんシューズ〕 クレパス・ぼうさいずきん (がっこうにおいておきます)</p> <p>★きょうかしよぜんぶ(ノートはいりません) (わたしたちのどうとく・しよしゃ・おんがく・ずこうのきょうかしよはがっこうにおいておきます)</p> <p>★ていしゆつしよるい(まだのひと)</p>
11日(金)	<p>☆えんぴつをただしくもとう。 ☆いろいろなせんをひこう。 ☆クレパスをつかってかこう。 11じはんごろげこう</p>	<p>◎まいにちもってくるものセット</p> <p>★せいかつ・こくご ★たいそうふく・あかしろぼう(こんしゅうはもちかえりません)</p>

【お知らせとお願い】

- (1) 毎日持ってくる物セットを、お子さんと一緒に毎日確認してください。
- (2) 学校に置いておく物は上記のとおりですが、次の物は毎週金曜日に持ち帰ります。きれいに洗って月曜日にもってくるようにさせてください。《上ぐつ・体操服・赤白帽》
- (3) 止めゴムの付いていないクレパスの箱には、バラバラにならないように太ゴム(名前を必ず記入する)を輪にしてはめてあげてください。

*忘れ物をして悲しい思いをすることがないように、ご協力をよろしくお願いいたします。