

# おたまじゃくし



尼崎市立 立花西小学校 2015. 4. 8

立花西小学校 1年学年だより NO. 1

## ご入学おめでとうございます

お子様のご入学を心よりお祝い申し上げます。保護者のお喜びもひとしおのことと存じます。希望に胸をふくらませ、瞳を輝かせている1年生の顔は、新学期の学校を明るく活気づけてくれます。

いよいよ今日から小学校生活が始まりました。一人ひとりが集団生活を通して、心豊かにたくましく成長されるよう、担任一同力を合わせ、努力してまいりたいと思っています。保護者の皆様方のご支援とご協力をいただきますよう、1年間、どうぞよろしくお願いいたします。

1組担任・・・尾崎 有里 (おぎき ゆり)          2組担任・・・采女 楓 (うねめ かえで)

3組担任・・・西尾 鮎子 (にしお あゆこ)

## 4月の行事予定

| 月               | 火            | 水                                       | 木          | 金          |
|-----------------|--------------|---|------------|------------|
|                 |              | 8<br>入学式<br>入学記念撮影                      | 9<br>離任式   | 10         |
| 13              | 14<br>集団下校終了 | 15<br>参観(9:35~10:20)<br>懇談(10:45~11:30) | 16         | 17<br>身体測定 |
| 20<br>尿検査容器配布   | 21<br>尿検査    | 22<br>尿検査                               | 23<br>給食開始 | 24         |
| 27<br>家庭訪問5/1まで | 28<br>心電図    | 29<br>昭和の日                              | 30<br>視力検査 | 5/1<br>→   |

5月8日(金) 春の遠足

5月22日(金) PTA総会(3校時)          授業参観(4校時)

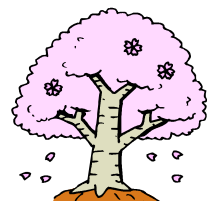

## 今日していただきたいこと

◎今日お配りした提出書類にご記入の上、茶封筒に入れて期限 10 日（金）までにご提出ください。

※家庭調書の提出がまだの方は至急持たせて下さい。

◎登下校の道を教え、必ず通学路を通ることを教えてください。

◎欠席する時に連絡ノートが届けてもらえる人のクラスと氏名を 2 名分記入して、連絡ノートの表紙の裏に貼ってください。（兄弟でもかまいません）

\*ご兄弟のほかは、なるべく 1 年生のご近所の友達の名前を書いていただけるとありがたいです。

連絡ノートが届けてくれる人の氏名用紙

例

|         |       |
|---------|-------|
| 3 年 2 組 | 立花 太郎 |
| 1 年 2 組 | 立西 花子 |

◎明日の用意を一緒にしてあげてください。

持ち物に名前が書いてあるか、もう一度確認してあげてください。

◎今日持ち帰った教科書 6 冊・わたしたちの道徳・こくごノート・さんすうノート  
じゅうノート・連絡ノートなどに、ひらがなで組・名前を書いてください。

※身体測定の日、体操服で測定します。

着替えやすい服装にしてください。

ポニーテール等の髪型は測定の際の妨げになりますのでご配慮ください。

わからないことがありましたら、担任におたずねください。

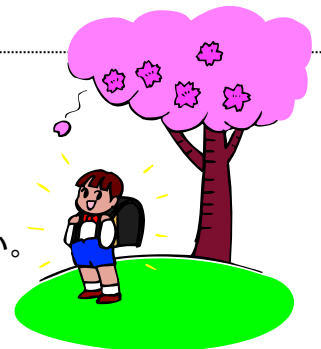

# おたまじゃくし



尼崎市立 立花西小学校 2015.4.8

立花西小学校 1年学年だより NO. 2

## 入学当初のお知らせとお願い



- 始業時刻は8時30分です。8時から8時20分の間に登校させてください。
- 9日(木)、10日(金)は11時頃に先生と校門を出発し、下校します。  
13日(月)、14日(火)は、11時30分頃に先生と下校します。16日(水)からは子どもたちだけで下校します。時間については、次回のお便りでお知らせします。
- 持ち物には、すべてひらがなで名前を書いてください。
- ノートは学校で一括購入しますので、買わないようにしてください。
- 当分の間は時間割がありません。「学年だより」の予定や持ち物を見て、用意してください。(準備の手順を教えながら、一緒に行って下さい)
- 学校からのプリントや学年だより、連絡ノートは、毎日確かめてください。学校からの連絡や子どもの記入がありましたら、連絡ノートに印かサインをお願いします。
- お休みされる場合のご家庭からの連絡は、連絡ノートに書いてください。連絡袋に入れて、必ず担任まで届けてください。
- 1年の給食は、23日(木)からです。詳しいことは後日お知らせいたします。
- 食後、薬等飲まなければいけない場合、1回分だけを給食袋に入れて自分で飲めるようにしてください。

## ( 今週の予定のお知らせとお願い )

- (1) 毎日持ってくる物セットを、お子さんと一緒に毎日確認してください。
- (2) 学校に置いておく物は上記のとおりですが、次の物は毎週金曜日に持ち帰ります。きれいに洗って月曜日にもってくるようにさせてください。《上ぐつ・体操服・赤白帽》

\*忘れ物をして悲しい思いをすることがないように、ご協力をよろしくお願い致します。

| 月 日    | 予定  | 持ってくるもの  |
|--------|---|--|
| 9日(木)  | <p>☆げんきなへんじをしよう。<br/>           ☆クラスのともだちのなまえをおぼえよう。<br/>           ☆よいしせいですわろう。<br/>           ☆じょうずにトイレをつかおう。<br/>           ☆ランドセルやくつのしまいかたをおぼえよう。</p> <p>11じごろげこう</p> | <p>◎まいにちもってくるものセット</p> <p>ランドセル・なふだ・きいろのぼうし<br/>           ハンカチ・ティッシュ<br/>           ふでばこ(えんぴつ2Bを4ほん・かきかたえんぴつ・けしゴム・あかえんぴつ)<br/>           ・れんらくノート(れんらくぶくろにに入れて)<br/>           ・したじき・じゅうノート・いろえんぴつ(けずって)</p> <p>○10日(金)までに提出して下さい。<br/>           *茶封筒に記載している提出物<br/>           *家庭調書(まだの人)<br/>           *ぞうきん2枚(名前なし)</p>  |
| 10日(金) | <p>☆ひきだしのなかのおきかたやもちものなまえをたしかめよう。<br/>           ☆ならんでみよう。<br/>           ☆がっこうのなかをあるいてみよう。</p> <p>11じごろげこう</p>  | <p>◎まいにちもってくるものセット</p> <p>★<span style="font-size: 2em;">}</span> <span style="font-size: 2em;">[</span> いすカバー・たいいくかんシューズ<br/>           クレパス・ぼうさいずきん <span style="font-size: 2em;">]</span></p> <p>(がっこうにおいておきます)</p> <p>★きょうかしよぜんぶ(ノートはいりません)<br/>           (わたしたちのどうとく・しょしゃ・おんがく・ずこうのきょうかしよはがっこうにおいておきます)</p> <p>★ていしゅつしよるい(まだのひと)<br/>           ★たいそうふく・あかしろぼう(こんしゅうはもちかえりません)</p> |
| 13日(月) | <p>☆えんぴつをただしくもとう。<br/>           ☆いろいろなせんをひこう。<br/>           ☆しょしゃ「はじめてのなまえ」</p> <p>11じはんごろげこう</p>   | <p>◎まいにちもってくるものセット</p> <p>★せいかつ・こくご・しょしゃ<br/>           ★うわぐつ</p>  |

|        |  |                              |
|--------|--|------------------------------|
| 14日(火) | ☆たいいく「ならびかた」<br>☆クレパスをつかってかこう。<br>☆たのしくうたおう。<br>11じはんごろげこう | ◎まいにちもってくるものセット<br>★ずこう・おんがく |
|--------|--|------------------------------|