

おたまじゃくし



尼崎市立 立花西小学校 2016. 4. 8

立花西小学校 1年学年だより NO. 1

ご入学おめでとうございます

お子様のご入学を心よりお祝い申し上げます。保護者の方のお喜びもひとしおのことと存じます。希望に胸をふくらませ、瞳を輝かせている1年生の顔は、新学期の学校を明るく活気づけてくれます。

いよいよ今日から小学校生活が始まりました。一人ひとりが集団生活を通して、心豊かにたくましく成長されるよう、担任一同力を合わせ、努力してまいりたいと思っています。保護者の皆様方のご支援とご協力をいただきますよう、1年間、どうぞよろしく願いいたします。

1組担任…稲田 みな子 (いなだ みなこ) 2組担任…田中 美由理 (たなか みゆり)

3組担任…山村 文也 (やまむら ふみや)

みのり学級…三宅 綺 (みやけ あやき), 川本 宏子 (かわもと ひろこ),

植松 一樹 (うえまつ かずき)

4月の行事予定

月	火	水	木	金
			7	8 入学式 入学記念撮影
1 1	1 2 離任式 尿検査容器配布	1 3 尿検査	1 4 尿検査	1 5 集団下校終了
1 8	1 9 身体測定	2 0	2 1	2 2 参観(9:35~10:20) 懇談(10:45~11:30)
2 5 給食開始	2 6 家庭訪問 5/2 まで	2 7 視力検査	2 8 心電・心音図検査	2 9 昭和の日

5月6日(金) 春の遠足

5月20日(金) PTA総会(3校時) 授業参観(4校時)

今日していただきたいこと

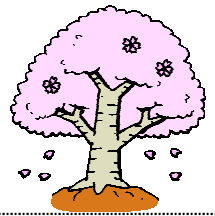

◎今日お配りした提出書類にご記入の上、茶封筒に入れて期限13日（水）までにご提出ください。

※家庭調書の提出がまだの方は至急持たせて下さい。

◎登下校の道を教え、必ず通学路を通ることを教えてください。

◎欠席する時に連絡ノートをお届けしてもらえる人のクラスと氏名を2名分記入して、連絡ノートの表紙の裏に貼ってください。（兄弟でもかまいません）

*ご兄弟のほかは、なるべく1年生のご近所の友達の名前を書いていただけるとありがたいです。

連絡ノートをお届けしてくれる人の氏名用紙

例

3年2組	立花 太郎
1年2組	立西 花子

◎明日の用意を一緒にしてあげてください。

持ち物に名前が書いてあるか、もう一度確認してあげてください。

◎今日持ち帰った教科書6冊（国語、算数、生活、音楽、図工、書写）・ころはばたく・わたしたちの道徳・こくごノート・さんすうノート・じゅうノート・連絡ノート・クレパス（1本ずつ記名）などに、ひらがなで組・名前を書いてください。

※身体測定の日、体操服で測定します。

着替えやすい服装にしてください。

ポニーテール等の髪型は測定のためになりますのでご配慮ください。

わからないことがありましたら、担任におたずねください。

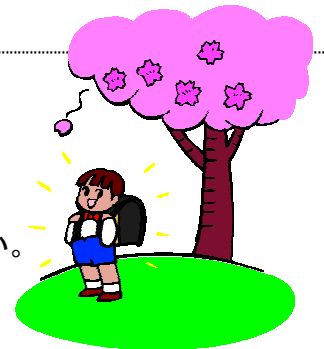

1年 学年だより 4月号

おたまじゃくし



尼崎市立 立花西小学校 2016.4.8

立花西小学校 1年学年だより NO. 2

入学当初のお知らせとお願い



- 始業時刻は8時30分です。8時から8時20分の間に登校させてください。
- 11日(月), 12日(火)は11時頃に先生と校門を出発し, 下校します。
13日(水), 14日(木), 15日(金)は, 11時30分頃に先生と下校します。18日(月)からは子どもたちだけで下校します。時間については, 次回のお便りでお知らせします。
- 持ち物には, すべてひらがなで名前を書いてください。
- ノートは学校で一括購入しますので, 買わないようにしてください。
- 当分の間は時間割がありません。「学年だより」のもってくるものを見て, 用意してください。(準備の手順を教えながら, 一緒に行ってください)
- 学校からのプリントや学年だより, 連絡ノートは, 連絡袋に入れて持ち帰ります。毎日確かめてください。学校からの連絡や子どもの記入がありましたら, 連絡ノートに印かサインをお願いします。
- お休みされる場合のご家庭からの連絡は, 連絡ノートに書いてください。連絡袋に入れて, 必ず担任まで届けてください。
- 1年の給食は, 25日(月)からです。詳しいことは後日お知らせいたします。
- 食後, 薬等飲まなければいけない場合, 1回分だけを給食袋に入れて自分で飲めるようにしてください。
- 12日(火)尿検査容器配布 13日(水)朝の尿をとって提出してください。13日に
出せなかった方は, 14日(木)に提出してください。

【 今週の予定のお知らせとお願い 】

- (1) 毎日持ってくる物セットを, お子さんと一緒に毎日確認してください。
- (2) 学校に置いておく物は右記のとおりですが, 次の物は毎週金曜日に持ち帰ります。きれいに洗って月曜日にもってくるようにさせてください。《上ぐつ・体操服・赤白帽》

*忘れ物をして悲しい思いをすることがないように、ご協力をよろしくお願い致します。

ひ	ようび	がくしゅう	もってくるもの
1 1	げつ	<p>☆げんきなへんじをしよう。 ☆くらすのともだちのなまえをおぼえよう。 ☆よいしせいですわろう。 ☆じょうずにといれをつかおう。 ☆らんどせるやくつのしまいかたをおぼえよう。</p> <p>1 1 じごろげこう</p>	<div style="border: 1px dashed black; padding: 5px;"> <p>◎まいにちもってくるものせつと</p> <ul style="list-style-type: none"> ■ らんどせる・なふだ・きいろのぼうし ■ はんかち・ていっしゅ・わっぺん ■ ふでばこ（えんぴつ 2B を 3 ほん・かきかたえんぴつ・けしごむ・あかえんぴつ） ■ れんらくのうと（れんらくぶくろにいれて） ■ したじき・じゅうのうと ■ いろえんぴつ（けずって） </div> <p>○13日（水）までに提出して下さい。 *茶封筒に記載している提出物 *家庭調書（まだの人） *ぞうきん2枚（名前なし）</p>
1 2	か	<p>☆ひきだしのなかのおきかたやもちもののなまえをたしかめよう。 ☆ならんでみよう。 ☆がっこうのなかをあるいてみよう。</p> <p>1 1 じごろげこう</p>	<p>◎まいにちもってくるものせつと</p> <p>★ } [いすかばあ・たいいくかんしゅうず] } [くれぱす・ぼうさいずきん]</p> <p>（がっこうにおいておきます）</p> <p>★きょうかしよぜんぶ（のうとは、いりません） （わたしたちのどうとく・こころはばたく・しよしゃのきょうかしよは、がっこうにおいておきます）</p>
1 3	すい	<p>☆えんぴつをただしくもとう。 ☆いろいろなせんをひこう。 ☆しよしゃ「はじめてのなまえ」 ☆こうていをたんけんしよう。</p> <p>1 1 じはんごろげこう</p>	<p>◎まいにちもってくるものせつと</p> <p>★せいかつ・こくご</p> <p>★たいそうふく・あかしろぼう</p> <p>★ていしゅつしよるい（まだのひと）</p> <p>★尿検査</p>
1 4	もく	<p>☆たいいく「きがえとたたみかた」「ならびっこ」 ☆せいかつ「あんぜんにとうげこうしよう」 ☆じこしょうかいをしよう。</p> <p>1 1 じはんごろげこう</p>	<p>◎まいにちもってくるものせつと</p> <p>★ずこう</p> <p>★せいかつ</p>

