小田北

相模市立小田北中学校
PTA広報誌　第10号
2014年3月10日発行
印刷　スタジオライズ

卒業生に贈る言葉

校長・教頭あいさつ

3年生担任団

3年間の思い出

平成26年度生徒会役員紹介

50年前の小田北新聞

PTA活動報告

PTA活動報告

PTA会長　宮井順子

3年生の皆さんへ。
卒業おめでとうございます！
これから、それぞれの道へ羽ばたいていき新たなスタートが始まります。
学校で以上に、色々な壁にぶつかり迷い、考え、悩む事もあるかもしれません。
でもそれはダメな事ではなく、前に進んでるからです！
皆さんの未来は可能性でいっぱいです！
自分に誇りを持って今の事を力にして、これからも進んでいって下さい！
皆さんの傍に誰か手差しのべられますよう、願っています。

ＰＴＡ執行部

＜役員部＞
6月8日(土)春草園にて自転車講習・受付係等、6月23日(日)食健作の郷活バトロール、9月25日(木)相生共学、チキンラーメン工場・日清アサヒビール・千里阪急ホテル(ランチバイキング)、10月24日(木)総合文化発表会にて駐車・サイクル当番が務めました。皆さん仕事等で忙しい中、協力的でした。

世界でひとつのカップラーメン

＜福祉部＞
福祉部では、毎月第3水曜日に相模市社会教育課の先生と推薦リーダー2人と共に人権について話し合う小集団学習を行いました。意義聴の子育の理解、思春期の心の不調・病気の情報についての講演や思春期特有の社会問題になっている事件や事等情報に関する事件のDVDを鑑賞しました。人権とは、正しいものであり、また権利位な事かきうあると知り、同じ世代の子供をもつ親が集まり、意見を交換することで、自分のこれまで思っていも事を考えさせられたり、間違っていなかったと気づく事ができ、参加できて、本当に良かったと思います。

＜総務部＞
今まではサブ的に行事のお手伝いをしましたが総務部としての役割はこれからで卒業式・入学式の来賓の接待と共に関わるPTA総会の運行係を務めますのでよろしくお願いいたします。

＜学年部＞
学年部の活動は、親のおはようの唱和作成と教頭先生の手配がほぼお仕事でした。
春行事では執行部中心の郷のかなと一緒に裏方として、見回りやその行事のお手伝い等をしていました。
直接、運営に関わる訳ではありませんが少しでも保護の皆に立つ事が出来て、とても楽しい一年間でした。協力して下さった役員の方々、本当にありがとうございました。

＜広報部＞
広報部では年3回の広報誌発行のため、各種行事に参加し、写真撮影致しました。そして編集・デザイン等の検討し、先生方・生徒からコメントをもらい、広報誌を作成しました。
制作は大変でしたが生徒たちの一生懸命な姿やの温まる先生方のコメントに毎回、癒され元気をもらいました。
みなさまのご協力のおかげで無事、発行することができました。ありがとうございました。

会長	宮井　順子
副会長	西岡　いづみ
副会長	満尾　知子
書記	永野　幸美
書記	橋本　真由美
会計	陶山　直美
クラブ会計	大谷　麻衣子
会計監査	渡 DANG
会計監査	森　千春代

編集後記

卒業生のみなさん、保護者のみなさま　ご卒業おめでとうございます。今年度、最後の広報誌は「感謝」をテーマに作成しました。
この1年、PTA活動をさせていただき、学校に足を運ぶ事も多くなり、子どもたちと一緒に感動を共に出来た事心からうれしく思います。
これからも、生徒会・学校・PTA・保護者のみなさまが一体となり小田北中学校が発展していくことを心より祈念しております。
1年間、ありがとうございました。　広報部一同

卒業　おめでとう！

卒業生へ贈る言葉

校長　前瀬　康彦

祝　卒業

卒業おめでとう！小田北での3年間、色々な思い出があることでしょう。
「志定まれば、気さかんなり」
みなさんとは2年間のお付き合いでしたが、１年生の時にどのような様子だったか、想像できます。これからも目標を持ち、地道に努力する姿勢を忘れず頑張ってください。皆さんに幸多かれとお祈りしています。

教頭　加藤　英仁

みなさん、『少年逃い易く学成り難し』という古いことわざをしっていますか？
これは、月日が過ぎ去るのは思いのほか早いが学問はなかなか成し難い。だからこそ、時間を惜しんで学問に励まなくてはならないという意味です。
中学校を卒業して高等学校に進学する人、実社会に飛び込む人、様々だと思います。
中学校、高校、大学、・・・学校は卒業しても、いつまでも好奇心を持ち続けて、常に学び、成長をつづける人でありたいですね。
卒業、おめでとうございます。いつまでも健やかに。

1組担任　仁井　正樹

「人生一度、お一人様一期限り」とは私の師匠M先生がロ癖のように呼っていた言葉です。
辛く苦しいときにはこの言葉を思い浮かべ、「今、ここを乗り切ればきっといいことがある」「すずむ先には道が開ける」と自分に言い聞かせながら、ここまでやってきました。人生の無駄使いはしたくはありませんからね。
で・・・・「いいことはあったのか？」・・・・・ありました。力をこめて生きた分だけ「いいこと」はあります。
あなたたちにもわが師匠M先生の言葉を伝えておきたかった。もちろん、親切の等かや工夫をしなければいいことも何もあったものではありませんが、だからこそ「強くなれ」「賢くなれ」と口を酸っぱくしてすってきました。
卒業してからこそ、あなたたちが強くあなたたちの人生を歩んでゆくことを願っています。そうそう・・・・心の中に「熱」を持ち続けることだけはお忘れなく。

2組担任　岡村　美保子

卒業生のみなさんへ
あはみんなとは3年生での1年間だけのつき合いだったのに、すっかり情が移ってしまい、お別れが寂しくて仕方ありません。
かわいい学年だったなぁ～！みんな性格が良くって、大好きでした。
みなさんにすばらしい未来がひらけていますように！

3組担任　田中　正利

卒業おめでとうございます。
3年前の入学式が昨日のように思い浮かびます。
ここまで支えてくれた周囲への人への感謝の気持ちを忘れず、4月から始まる新しい世界で大活躍してくれることを期待しています。

4組担任　岡田　智恵子

卒業生、そして保護者の皆様、ご卒業おめでとうございます。3年間、担任として一緒に過ごすことができたのは、14年ぶりでしょうか。この3年間で皆様はいっそう体も大きくなりました。怒ったり、泣いたり、楽しかりの学校生活。中でもリーダー会の活動、修学旅行先の大平座での活動、有志劇の取り組みは、すばらしく私も楽しく、教師として成長できたと思っています。体育大会のソーランは毎年3年生が取り組んでいるけれど、同じもの同じ感動は一つも無く、この3年生だけの感動がありました。どれもこれも簡単に出来たものではありませんでした。長い準備時間をかけ、多くの人のお陽で成り立ったものです。
この3年間で皆様と共にお世話になった先生方に、そして保護者の皆様に、そして皆様に感謝します。
3年間、ありがとうございました。卒業生のみなさん、小田北で学んだことを、新しい場所で大いに発揮して、力強く歩んでいって下さい。

西川　由子

ご卒業　おめでとうございます。
「志」
相手を思いやる気持ち
自分に正直なこと

下西　康夫

3年生のみなさん、いよいよ卒業ですね。中学校を去るあなたたちに伝えたいことがあります。何事にも一生懸命に、そして正直に。これからの人生を歩んでください。あなたたちはこれから、自分の知らない世界（高校）が先は待つに飛び込んでいきます。そこで「自分には合わない」「自分には無理」と悩み苦しむこともあるでしょう。そんなとき、一生懸命に、正直に取り組んでいる姿は周りの人にあなたの気持ちを伝える大切な手段になると思います。その気持ちをわかってくれる人は、あなたの力になってくれる人です。そういう人を大切にしながら、人生を歩んでください。成長したあなたたちとの再会を期待しています。まずは、卒業おめでとう。

金　明美

卒業おめでとうございます。
咲かそう！自分らしい美しい花を卒業には、いろいろな花が咲きます。色や形の美しさや香りを示す花もあれば、目立たなくても、春で実をる花もあります。
大切なことは、どんな花にせよ咲くために努力することです。自分らしさを発揮して、様々なことに力の限り挑戦し、自分らしい素晴らしい花を咲かせてください。

中野　精二

卒業　おめでとう。
これからは新しい環境のもと、多くの人との出会いがあり、その中で日々、楽しいがあり、悲しいがあり、悩みがあると思います。その一つ一つが、あなたの人格をつくり、素晴らしい人間へと成長させてくれます。どうか、出会いを大切にそして、感謝の気持ちを忘れずにこれからも精進していってください。
「一期一会」あなたに感謝。わたしも少しは成長したはず・・・？。出会えて楽しかったです。

増田　敏

3年生のみなさん　卒業おめでとうございます。
一年間という短い間ではあります。授業や学校行事をはじめ生徒会活動やクラブ活動等の関わりを通じて、いろいろ学ばせてもらいました。発展途上のみなさんにどれだけのことをしてあげられたかわかりませんが、小田北中学校で学んだことを生かして、それぞれの目標に向けて頑張ってください。

祝！卒　業

3年生のみなさん

～思い出のアルバム～ 卒業おめでとう！

小田北中学校での3年間を振り返ってみました。

1年・入学式

ドキドキ・ワクワクした入学式

1年・宿泊学習

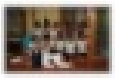

同級生との共同生活。
体験・思い出がいっぱいの思い出深い宿泊学習

2年・トライやる

地域の方との交流。
働くことのたいへんさ・厳しさ・・・を経験しました

修学旅行・体育祭・文化発表会

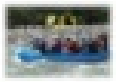

修学旅行

かけがえのない友達と
過ごした小田北生活

体育祭

文化発表会

卒業生から感謝をこめて

3年1組　　大城　詩文

僕が1番心に残ったことは、生徒会に立候補した選挙です。立候補する時、とても不安な気持ちもありました。でも、先生やクラスのみんなからの応援もあり、立候補することが出来ました。行事は大変なものが多かったですが内容が充実の中で楽しくできました。この経験は僕を成長させてくれたし、とても楽しくやりがいのあるものでした。
本当にありがとうございました。
後輩は小田北の伝統を受け継ぎ、頑張ってください。

3年4組　　柴川　楓

この3年間、小田北中学の一員として行事や学校生活に実行組んできました。
3年生144人、それぞれが思い出があると思いますが僕の一番の思い出は体育大会です。私にも思い出に残る行事は多くありますがこの行事は特に思いでに残る行事だと思います。本当にありがとうございました。これからも頑張っていきます。

在校生から卒業生へ・・・・

2年2組　　藤平　朝河

ご卒業おめでとうございます。
少し、寂しい気がします。
体育館での迫力のあるソーラン、合唱コンクールでの力強い歌声、皆さんの作った伝統は僕たちがしっかり受け継ぎます。
これからも、いろんな事に挑戦して自分を磨いてください。
最後にこの小田北中学校で過ごした日々を忘れないでください。

2年2組　　関　詩音

3年生の皆様　ご卒業おめでとうございます。
体育祭のソーランは迫力があり、とても感動しました。
合唱祭や音楽会では合唱にとても助けて頂き、ありがとうございました。
これからも頑張ってください。

50年前の小田北新聞

インターネットで「小田北」を検索すると「小田北中学校13期生同窓会クラブ」のブログが載ります。50年前の小田北中学校の様子がよくわかる貴重な写真がたくさん紹介されており、また当時のクラスメートが50年ぶりに会う会を開催されています。
私たちの先先輩が今でも、小田北中学校を見守ってくれています。
卒業生のみなさんもいつまでも母校や後輩たちを見守ってください。

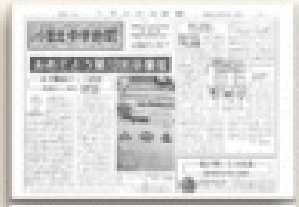

昭和38年3月15日発行の小田北新聞

50年前も同じく卒業をテーマに卒業生へのメッセージや新しい生活へのスタートへの意気込みが書かれています。

このころから小田北中学の伝統は受け継がれて長い月日が経った今もその伝統はみなさんへと受け継がれています。

50年前に校舎火災により学校全体が焼失しました。
今年度、改築工事を終えた小田北中学校を、なにか感慨深いです。

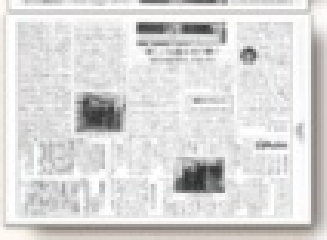

平成26年度生徒会執行部

よろしくお願いします！

生徒会長	2年2組	豊井　颯翔	水泳やってます。頑張ります。よろしくお願いします。
副会長	2年2組	秋　清泉	合唱部に入っています。趣味はパソコンをすることです。
副会長	1年2組	中川　楓	春は1年2組バスケ部に所属しています。これからもしっかり頑張っていくのでよろしくお願いします。
書記長	1年1組	松本　郁果	好きな事は水泳とダンスです。これから1年間、責任を持って頑張ります。よろしくお願いします。
風紀委員長	2年3組	財部　知穂	合唱部です。犬が大好きです。
美化委員長	2年3組	松下　信斗	特に何も得意は無いですが 努力だけがとりえです。
文化委員長	2年1組	津曲　亞美	陸上部に入っています。 趣味は歌です。
図書委員長	2年1組	事松　利加運人	卓球部です。 趣味は本を読むことです。
体育委員長	2年2組	大東　地華良	陸上部に入っています！ 部では副キャプテンをしています。 これからも大きな声で頑張ります！
保健委員長	2年4組	山中　美生	生徒会も部活も 一生懸命頑張りたいと思います。
放送委員長	2年3組	谷宮　愛美	朝礼の時、マイクを用意したり 原稿を渡したりしています。