

学校だより



平成27年6月11日
尼崎市立尼崎養護学校

交流体験チャレンジ 自然の中で 仲間と過ごした2日間

本校中学部2・3年の交流体験チャレンジが先週5・6日に実施されました。前日の6月3日に西日本には梅雨入り宣言がありました。しかし、テレビの天気予報では梅雨入り宣言と共に、「4日は梅雨の晴れ間です」とアナウンスが流れていました。何とも不思議な天気予報でした。前年度の中学部修学旅行も行く先々で雨が止み、「晴れ男・晴れ女」の存在を噂していましたが、今回パワーアップした「晴れ男・晴れ女」



の存在を確信しました。すでに「まちcomiメール」にて旅先の様子は伝えしていますが、初夏を感じさせる日差しと共に、日陰に入ると気持ちの良い風を感じた初日でした。バスへの乗車、出発から宿舎到着まで、ほぼ予定通りに進み、余裕を持ちながら次の活動へと流れていきました。

神戸しあわせの村は様々な施設（ホテル・病院・保養所・スポーツ施設・キャンプ場等）が山間の広大な敷地に点在しているので、平日にもかかわらず利用者は多いと感じました。



集団活動で訪れた「日本庭園」。オリエンテーリングをかねた庭園散策。町中では見ることのできないアメンボウ、シオカラトンボ。そして季節の色とりどりの花々の中を散策してきました。

車椅子やPCウォーカーでも庭園散策や各施設内の移動ができるよう、園内はバリアフリー設計がされていました。

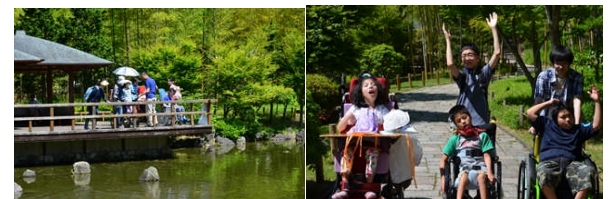

しかし、「もうちょっとここが、こんなふうになっていたら」と利用しながら感じる所もあり、利用者の声を届けることも大切だと感じました。

たっぷり時間をかけた夕食。そのため予定より30分遅れてスタートした「夕べのつどい」でしたが、8名の元気な生徒たちは庭園散策の疲れも見せず、最後まで大いに盛り上がっていました。

さて、この旅の山場である「就寝」。昨年の修学旅行でも、わずかの時間しか眠らなかつた強者が揃っていたのですが、先生たちの願いを感じたのが、6名の生徒はすぐに夢の中へ……。

朝の集いで、なかなか眠れなかつた人に尋ねると、「楽しすぎて、眠るのがもったいなかつた」ということでした。そして車椅子から降りることを嫌がった〇〇君も、先生の腕枕で夢の中へ……。



みんなで過ごす楽しい時間はあっという間に過ぎていきました。

いつも生活している家とは違つた場所で、仲間と過ごした2日間。参加した生徒にとって思い出に残り、そして自信につながる行事になったと思います。お疲れ様でした。帰宅した子どもたちは笑顔のお土産を届けてくれたでしょうか。多くの方々の支えで交流体験チャレンジは無事終了しました。また、天気が味方になってくれたことも、この旅の成功につながつたと思います。保護者の方々のご協力に感謝いたします。



【お知らせ】 6月11日に予定していましたが小学部修学旅行は、参加児童の体調面を考慮し、ホテル・看護師派遣会社からの配慮もいただき、10月15日・16日に延期されました。



7月行事予定

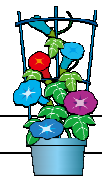

日	曜	行事	下校時刻
1	水	<火曜時間割> 整形検診前レントゲン	* 15:10
2	木	体重測定(小)(中)	
3	金	体重測定(高)	
4	土		
5	日		
6	月	参観懇談週間	
7	火	整形検診PM	
8	水	整形検診AM	14:20
9	木	尼デイ見学会	
10	金		
11	土		
12	日		
13	月	生徒会役員会	
14	火	児童集会	
15	水	給食最終日	* 13:30
16	木		* 11:50
17	金	生徒集会 終業式	* 11:50
18	土		
19	日		
20	月	海の日	
21	火	夏季休業日 夏休み自立活動学習会(小・中)	* 11:50
22	水		* 11:50
23	木		* 11:50
24	金		* 11:50
25	土	《今後の予定》	
26	日	兵庫県連合キャンプ 7月29(水)～8月1日(土)	
27	月	夏季登校日(高) 8月3日 (小・中) 8月24日(月)	
28	火	夏季学習会(高) 8月25日(火)～8月27日(木)	
29	水	始業式 9月1日(火) 給食開始 9月3日(木)	
30	木	トライやる・ウィーク 9月24日(木)～9月30日(水)	

夏休み自立活動について(お願い)

毎年、夏休み中に実施する自立活動学習会ですが、すでにお知らせしていますように今年度より、「授業日」として扱います。授業日として扱うことで、授業日数(授業をおこなった日)が小中学部4日間・高等部3日間増えることとなります。その増えた日数分で、長期休業終了後(夏冬春)の学校生活に上手く対応できるよう、早帰り期間を設けます。

2・3学期開始時は
○給食開始までは11時50分下校
○給食開始後 2授業日までは13時30分下校

以上のような方法で実施いたします。また、自立活動学習会に事情があって不参加の場合は、「欠席」として扱わせていただきます。ご協力をお願いいたします。



日頃はスクールバス運行にご理解、ご協力を頂きありがとうございます。

いよいよ梅雨入りとなりました。各家庭からバス停までの送迎については、雨対策を宜しくお願いいたします。また、行事等で下校時間の変更等もありますのでご注意ください。

最近、バス停迎えの時間に間に合わず、子どもが再度学校に戻ってくる場合があります。

●バス停迎えは、必ず5分前には来ていただくようお願いいたします。また、迎えの時間に間に合わなかった場合は、学校まで子どもを迎えに来ていただくこととなりますので、お気をつけ下さい。

バス運行でのお願い