

令和7年度 学校通信 11月号 No. 7	杭瀬小だより	尼崎市杭瀬北新町 2-6-1 尼崎市立杭瀬小学校 Tel.06-6488-3581 令和7年10月31日
-----------------------------	--------	---

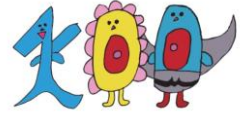

☆ホームページアドレス <https://www.ama-net.ed.jp/school/E11/index.html>

～今年度、杭瀬小学校は100周年を迎えます～

いいから いいから

小嶋 千花

キンモクセイの香りが漂う季節になりました。季節の移り変わりを実感します。いつまで続くのかと思っていたあの暑さも、ちゃんと終わりがやってきました。急な気温の変化で体調を崩している子どももいます。くれぐれもご自愛ください。

10月22日、絵本作家の長谷川義史さんをお迎えし、子ども達に絵本ライブをしていただきました。杭瀬小学校創立100周年記念事業の一つとして実施したものです。地域の皆様をはじめ、たくさんの方のご厚意、ご協力により実現しました。ありがとうございました。

当日は開始時間の1時間ほど前に、奥さまのおおきひろえさんと一緒に来られて、入念に準備をされました。子ども達に本物を見せたいというお気持ちが十分に伝わってきました。

「他の学校にも行かれているんですか？」とうかがうと、最近、長崎県の小学校に150周年記念で行かれたとのこと。実は昨年実施予定だったものの、直前に「もう一度数えてみたら、今年は149周年でした」連絡があり、改めて今年行われたそうです。私も今年度が100周年なのか、何度も数えたので、そのお気持ち、よくわかりました。

絵本ライブでは「たこやきのたこさぶろう」「おじいちゃんのおじいちゃんのおじいちゃんのおじいちゃん」はウクレレの演奏も一緒に、「ひろしまの子」「へいわってすてきだね」はそれぞれが平和に思いをはせるように、絵本を読んでもらいました。「いいから いいから」は紙芝居にして、その場で絵を描きながら読んでいただきました。見ている子ども達が「めっちゃ絵うまい〜〜!」とか「本とそっくりに描いてる!」と言いながら見入っているので、長谷川さんご本人が描いてくださっていることをわかっているか、少し不安に思いましたが、とても楽しいひとときでした。

最後に、一本の筆と5色の絵の具を使って、絵を描かれました。とても力強い線で、「少し色が混じっても大丈夫。きれいに描こうと思わずに、自分の思うまま描いたらいいよ」できあがったのは、青い空の下にいる3人の子ども達。楽しそうに手をつなっています。最後に長谷川さんは「杭瀬小学校 100周年おめでとう!」と書き添えてくださいました。愛のいっぱいいつまった、思い出に残る1枚をプレゼントしていただきました。

その後、ご夫婦で、杭瀬の商店街に行かれ、「お魚定食を食べて、買い物をして帰りました」とメールをいただきました。とてもステキな1日になりました。

日	曜日	11月の予定
1	土	6年児童のみ100周年式典
2	日	
3	月	文化の日
4	火	生活アンケート開始 1・2年給食後13:20下校 3・4・5・6年給食後6校時14:00下校
5	水	東南海トラフ地震一斉避難訓練 5年出前授業
6	木	
7	金	3年学年活動
8	土	
9	日	
10	月	委員会活動
11	火	全校朝会 放課後学習
12	水	4年尼崎市児童生徒文化発表会音楽会
13	木	100周年記念行事(吉本新喜劇)
14	金	全校特別6校時授業14:20下校
15	土	
16	日	
17	月	クラブ活動 図工展ペア学年作品作成 自主学習ノートコンテスト(～29日)
18	火	放課後学習 図工展ペア学年作品作成
19	水	2年校区探検(午前中)
20	木	2年校区探検(午前中)
21	金	
22	土	
23	日	勤労感謝の日
24	月	振替休日
25	火	
26	水	
27	木	図工展①児童鑑賞
28	金	図工展②保護者鑑賞
29	土	オープンスクール 図工展③保護者鑑賞 全校4校時後(11:45)下校
30	日	

ゆうちょ銀行口座引き落としについて

次回の引落しは11月4日(火)です。
振替日前日までに、口座残高のご確認をよろしくお願いいたします。

東南海トラフ地震避難訓練について

11月5日(木) (雨天の場合11月6日(金))

紀伊半島沖でマグニチュード9.1の地震、津波の高さ4mの地震を想定した訓練をします。



オープンスクール・図工展について

～オープンスクール～

※11月28日(金)・29日(土)は、授業公開をしておりません。

～図工展～

11月28日(金) 13:40～16:30

11月29日(土) 8:35～11:45、13:00～16:30

- ・保護者用名札、上履き、下履き入れ袋をご持参下さい。
- ・自転車での来校はご遠慮ください。
- ・SNSやブログ等に、動画や画像の投稿はご遠慮ください。
- ※下校後、お子様と一緒にご覧になる場合、一旦ご自宅へ帰ってから再登校をしてください。
- ・詳細は、配布される図工展の案内の手紙をご覧ください。



尼崎市児童生徒文化発表会音楽会について

11月12日(水)1部 10:30～12:00

♪ 合唱「群青」♪ (11:33～入場予定)

舞台入場予定時刻は11:33～ですが、時間が前後する場合があります。時間に余裕をもってお越しください。

※詳細は、4年生保護者宛に配布されるプリントをご覧ください。



12月の予定

- 1日(月) 図工展代休日
- 2日(火) 校内人権週間(5日まで)
- 5日(金) あまっ子ステップアップ調査
- 17日(水) 全校給食・清掃後下校(22日まで)
- 22日(月) 給食最終日
- 23日(月) 4校時後下校(25日まで)
- 25日(木) 終業式

