５　月　の　行　事　予　定

日	曜	行　事　予　定
１	水	視力検査（６年）自宅所在確認　給食終了後下校
２	木	心臓検診（１年・４年）自宅所在確認　給食終了後下校
３	金	憲法記念日
６	月	振替休日
７	火	視力検査（５年）１年生５時間目授業開始
８	水	内科検診（１年・２年男子）
９	木	視力検査（４年）内科検診（１年・２年女子）放課後学習なし
１０	金	視力検査（みどり）内科検診（５年・６年男子）
１３	月	視力検査（１年）石拾い集会　委員会　月曜チャイム
１４	火	尿検査
１５	水	尿検査　眼科検診（全学年）
１６	木	内科検診（５年・６年女子）代表委員会　放課後学習
１７	金	聴力検査（５年）避難訓練
２０	月	聴力検査（２年）全校朝会　全校練習　クラブ　月曜チャイム
２１	火	耳鼻科検診（５年・６年）避難訓練（予備日）
２２	水	聴力検査（１年）
２３	木	放課後学習なし
２４	金	体育大会準備　給食後下校
２５	土	体育大会
２６	日	体育大会（予備日）
２７	月	代休日
２８	火	代休日（予備日）弁当日　聴力検査（３年）
２９	水	歯科検診（６－１・４－３）
３０	木	歯科検診（５年）高学年６校時授業　放課後学習
３１	金	耳鼻科検診（１年・２年）

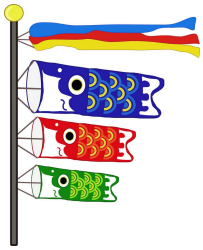

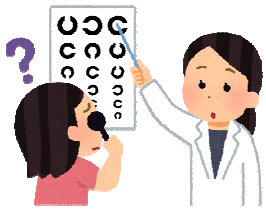

６／３～　なかよし学級開き　　６／７　全校一斉下校

６／１９　水泳指導開始

６／２１　学校公開・なかよしまつり　　６／２２　学校公開・引き渡し訓練（４校時）

学校生活のリズムを

楽しく充実した学校生活を送るためには、次の点をご家庭で確認し合ってください。

○前の日に時間割を合わせ、忘れ物をしない習慣をつける。（名札も含む）

○交通安全に気をつけ、必ず通学路を通って登下校する。

○登校時刻（７時 50 分～８時 20 分）を守り、余裕をもって学習の準備をする。

※職員の勤務時間は平日の 8：20～16：50 です。ご理解・ご協力をお願いいたします。

※裏面に「体育時の服装について」を記載しています。ご覧ください。